



Tarih: 19.03.1988
 Yer: IRCICA
 İslam Tarih, Sanat ve Kültür
 Araştırma Merkezi
 Yıldız Sarayı, Çit Kasrı
 Saat: 10³⁰
 Konuşmacı: Y. Mimar Ercüment TARCAN

**MİMAR SİNAN YILI MÜNASEBETİYLE
 MİMAR SİNAN VE SÜLEYMANİYE**

- * Mimar Sinan'ı ve Süleymaniye Camii'ni tanıtmak.
- * Sinan devri yapıları ile, Gotik ve Rönesans yapılarında mimari anlayış.
- * Sinan'ın kişiliği, Sinan ve Leonardo De Vinci.
- * Süleymaniye Camii'ni tanıtan, renkli ve sesli film gösterisi.

Y. MİMAR ERCÜMENT TARCAN

1918 İzmir doğumlu, ilk tahsilini Urfa Vatan ve Ankara Gazi İlkokullarında, orta tahsilini İzmir Erkek Lisesinde (Atatürk Lisesi) devam ettirerek 1938'de İst. Kabataş Lisesinden mezun oldu. İstanbul Güzel Sanatlar Akademisi Mimarlık bölümünü 1944 yılında bitirdi.

Resmi ve serbest çalışmalar yaparak 1970 yılında öğretim görevlisi olarak vazife aldı. Mimar Sinan Üniversitesinden emekli olup, halen bu Üniversitede sözleşmeli olarak çalışmaktadır.

Mesleki faaliyetleri ise; Beyoğlu Komedi Tiyatrosu, Sqiubb, Konak Sineması, As, İzmir, Yazıcıoğlu sinemaları ile beraber 17 sinema, Vakko mağazaları, İst. Ün. Diş Hekimliği Okulu, Gazetecilik Enstitüsü, Mimar Sinan Üni. Sinema TV. birimi sinema salonu ve Oditoryumu, Süleymaniye ve Selimiye Camilerinin film çekimi, kişisel iki resim sergisi (1984, 1986).

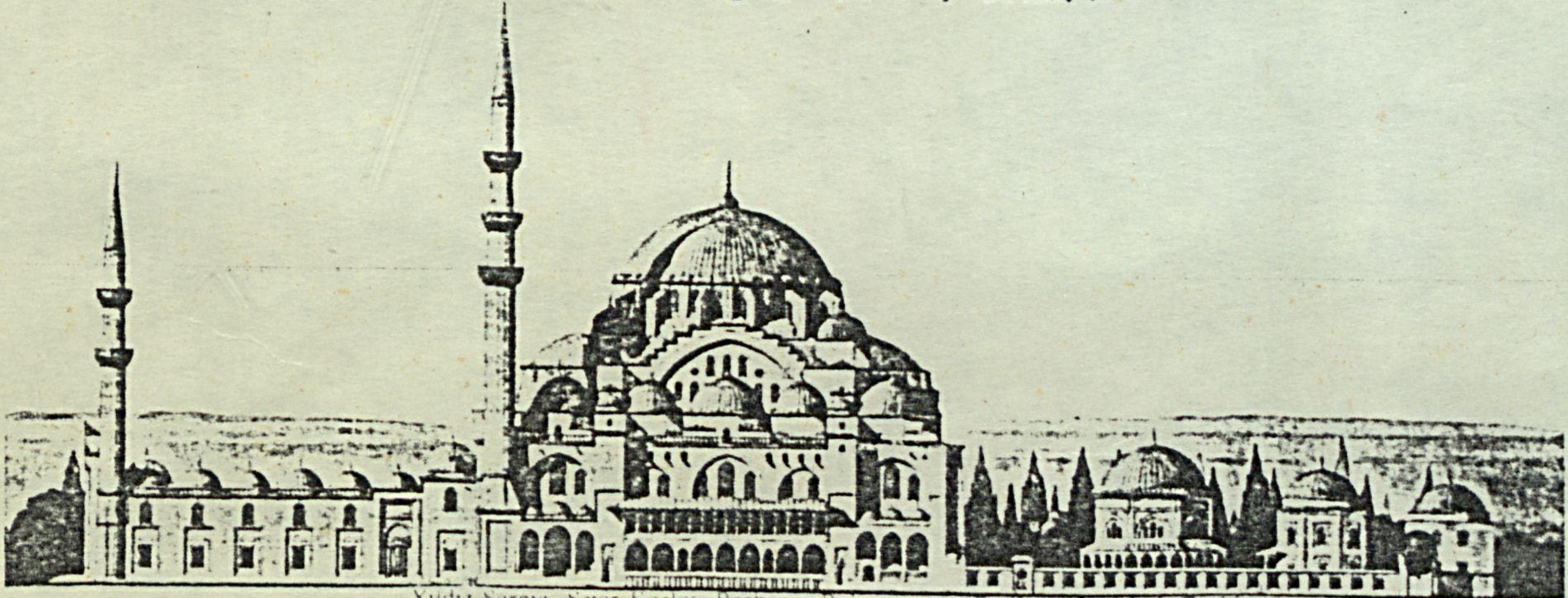

Yıldız Sarayı, Seyir Koşku, Barbaros Bulvarı, 80700 Beşiktaş, İstanbul, Türkiye

IRCICA LIBRARY
ISTANBUL

Reg. No: I 0237

Class. No:

C042